

2023 WINTER

🍷 冬休みを全力で楽しむためのパンフレット 🍷

冬休みスタート 12/25 (月) 頃~1/6 (土)

※3学期のスタートは学校により異なります。

鎌倉あけぼの園





冬休みの予定



12月

25日 (月)

Am **クリスマスゲーム**

Pm **おやつパーティー**

内容…冬休み初日！



メリークリスマス！ということでみんなでパーティーを
楽しみたいと思います♪

ねらい…季節の行事を知り、興味を持って楽しさを共有する。

26日 (火)

Am **マックへ行こう♪**

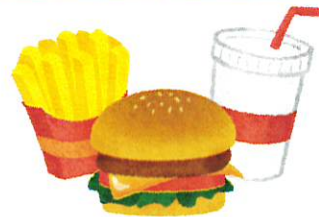

※アレルギーなどがあり参加できない方はお弁当を持参していただきますようお願いいたします。

内容…みんなでマックへ！長期休みだからこそできる活動なので、みんなで
店内で食べたら良いなと考えています♪

ねらい…お店で自分の食べたいメニューを注文し、自分でお会計をできるようになるため
の練習をしていきます。」

Pm **公園で遊ぼう！**

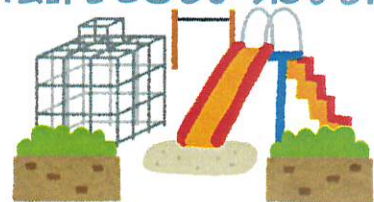

内容…公園で外遊びや散策をしながら自然の新たな発見を見つけに行きます！

マックを食べ終わったら公園で身体を動かして遊びます♪

ねらい…公共の場でのルールを守って楽しく遊びます。

この活動に必要な持ち物…①注文用紙・料金 (提出済みの方は×)

②水筒 ③汗拭きタオル ④汚れても良い服装で来所

27日(水)



Am 大掃除 Pm 公園遊び

内容…みんなで1年間過ごしたあけぼの園内や外のお掃除をして、

新年を気持ちよく迎えらるよう準備したいと思います！

ねらい…みんなで担当を決めたり、進めていく順番を考えて協力して

物事を進めていく練習を行います。

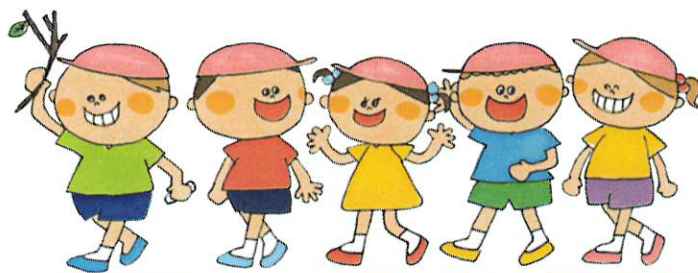

28日(木)



Am カレー作り 🍲 Pm お掃除棒作り

※アレルギーなどがあり参加できない方はお弁当を持参いただきますようお願いいたします。

内容…お友達、職員とともにカレー作りを行います！

材料もみんなで話し合っって何が必要？と考えるから買い出しも

みんなで行います♪ 美味しいカレーを作りましょう！

午後のお掃除棒は後日の掃除で使うために作ります。

ねらい…日頃食べている料理を作ってくれている保護者の方や食べ物への感謝を忘れずに、料理に関する興味・関心を広げていきます。

この活動に必要な持ち物…①エフロン ②三角巾 ③マスク

④自分の食べきれる分の白米をタッパーに入れて持参してください。

29日(金)



Am 大掃除 Pm カラオケ・リズム体操

内容…大掃除2日目は前回にできなかったところを進めていきます。

大掃除を終えたら午後はみんなでのりのりtime!!

みんなで思い切り歌って踊って楽しみましょう♪最近の流行の歌を職員さんにもぜひ教えてください!

ねらい…計画立ててみんなで協力し、達成感を味わう。

音楽を通じて、みんなと「楽しい」を共有しましょう!



2023年も大変お世話になりました。

皆様にとって今年はどうな1年になりましたでしょうか?

嬉しいことや楽しいこと、良い思い出がたくさん作れた年になりましたでしょうか? 良いことだけでなく、悲しいことや悔しい思いをしたことももちろんたくさんあったかと思います。ですが無事に今年もいろいろな壁を乗り越えて年末を迎えることができましたね。

年末年始のお休み中は、ご家族の方と過ごす時間が増えることでしょう。休み明け、楽しいお話が聞けること、元気な姿でご来所されることを心待ちにしております。本年も保護者の皆様よりたくさんのご理解とご協力いただきましたこと大変感謝しております。来年も引き続きよろしくお願いいたします。



HAPPY NEW YEAR 2024

☆あけましておめでとうございます☆

新しい1年が皆様にとって笑顔あふれる年になりますよう、お祈り申し上げます。

鎌倉あけぼの園職員一同、ご利用者様一人ひとりと過ごす時間を大切に全力で楽しめるよう努めてまいりますので、本年もどうぞよろしく願いいたします。



年明け1月スケジュール

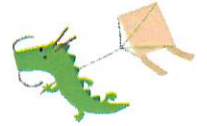

4日(木) 5日(金) 6日(土)

Am 初詣 Pm 映画鑑賞

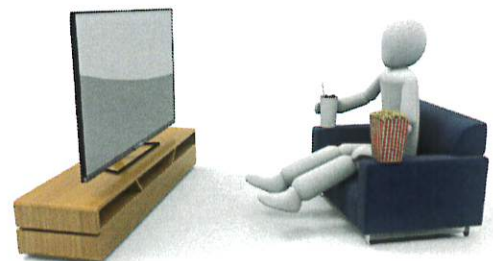

内容…毎年恒例の龍口明神社に初詣に行きたいと思います。

午後には映画鑑賞を行い、みんなで映画館気分!?

ねらい…季節の行事を知り、興味を持って参加する。

みんなで鑑賞するため、ルールを守って楽しむ。

冬休みのご利用について

【ご利用時間について】

学校長期休暇中のご利用時間は 10:00～16:00 となります。

【ご送迎時間について】

ご自宅へのお迎え時間は9:00～10:00、お送り時間は16:00～17:00となります。

【放課後等デイ】ワンポイントアドバイス

- ① 受給者証の利用可能日数は全部消化していただくことお勧めいたします♪
 - ご負担金額の上限が設定されているため、それ以上の加算負担なくご利用できます。
 - 逆に利用日数が少ないと、行政よりの支給日数が減らされてしまうケースもございます。
 - ② 振替利用を活用しましょう！！
 - ご欠席した場合、ご契約曜日以外でも振替利用をしていただくことが可能でございます。
 - お子様の体調やご気分にもよりますが、折角のご利用可能サービスを有用にご活用されることをお勧めいたします。
 - ③ 追加利用も可能です！！
 - 冬休みならではの特別なプログラムをご用意してお待ちしております。ご契約曜日以外でも受給者証に記載の支給日数内であれば、追加でご利用いただくことが可能でございます。
- ※他放デイと併用利用をされている方につきましては、他放デイのご利用日数と合算して支給日数を超えないようご注意ください。

あややす きかんちゅう きぞくたば せいかつ こころ
冬休み期間中も規則正しい生活を心がけ、

たいちゅう かんり
体調の管理をしっかりしましょう！！

いろいろ かつどう さんか ともだち たの ず
色々な活動に参加し、お友達と楽しく過ごしましょう♪

