# つぼみだより

3月 前半 1～12

秦野つぼみ
秦野市尾尻944-20
TEL：0463-74-5730 / FAX：0463-74-5731
ＬＩＮＥ公式アカウント【@188bvpen】
インスタグラムID【hadanotsubomi】
mail:hadano_tsubomi@fukushimoegi.com
HP:http://www.fukushimoegi.com/

| | グループの目標♪ |
|---|---|
| 星　キラ･ピカ | 活動に楽しんで参加しよう |
| 空 | 出来ることを増やそう |
| 月 | 新しいことに挑戦しよう |

3月の個別療育は
23日㈬です。
詳細はお問い合わせくださいませ。

| 日 | 月 | 火 | 水 | 木 | 金 | 土 |
|---|---|---|---|---|---|---|
| | | 1 | 2 | 3 | 4 | 5 |
| おやすみ | | 誕生日表を作ろう | | | | 南が丘公園に行こう |
| 6 | 7 | 8 | 9 | 10 | 11 | 12 |
| おやすみ | つぼみの木に桜を咲かせよう<br>みんなで話し合おう<br>～春について・新しい目標を決めよう～ | | | | | お好み焼きを作ろう |

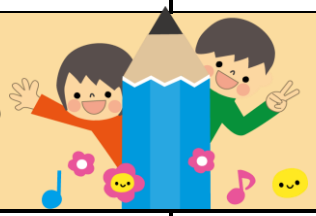

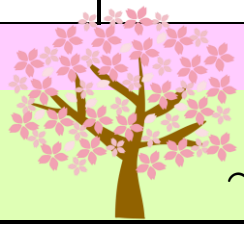

※天候、当日の状況等により活動が変更になる場合があります。

# つぼみだより

3月　後半 13～26

秦野つぼみ
秦野市尾尻944-20
TEL：0463-74-5730 / FAX：0463-74-5731

| 日 | 月 | 火 | 水 | 木 | 金 | 土 |
|---|---|---|---|---|---|---|
| 13 | 14 | 15 | 16 | 17 | 18 | 19 |
| おやすみ | つぼみ体力テスト<br>ダンスで体を動かそう<br>アイロンビーズに挑戦しよう | | | | | おおね公園に行こう |
| 20 | 21 | 22 | 23 | 24 | 25 | 26 |
| おやすみ | 春分の日 | おにぎり作り | おにぎり作り | サンドイッチ作り | サンドイッチ作り | おにぎり作り |
| | | 春探しさんぽ<br>～つぼみ春のフォトコンテスト～ | | | | |

28日以降の活動プログラムは、つぼみだより春休み号をご覧ください

※天候、当日の状況等により活動が変更になる場合があります。

随時、一斉学習・農作業（畑・花壇の水やり、肥料まき、草むしり等）をしていきます。

※天候、当日の状況等により活動が変更になる場合があります。